

- Esquadrias:
- (P1) 0,80 X 2,10 Porta metálica de abrir
  - (P2) 0,60 X 2,10 Porta metálica de abrir
  - (P3) 2,00 X 2,10 Porta metálica de correr
  - (P4) 1,00 X 2,10 Porta metálica de abrir
  - (J1) 0,60 X 2,00 Janela metálica Max-Mar
  - (J2) 2,00 X 1,20 Janela metálica de correr
  - (V1) 1,00 X 1,00 Visor

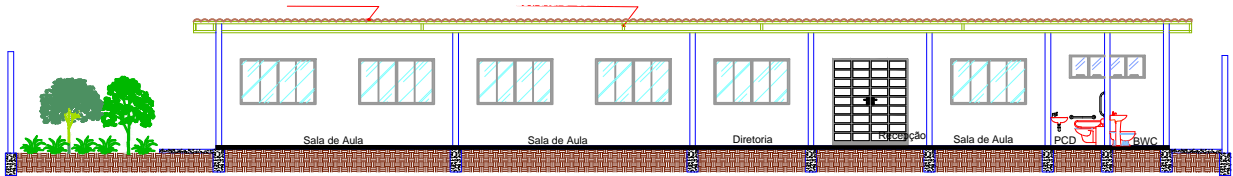

CORTE AA'

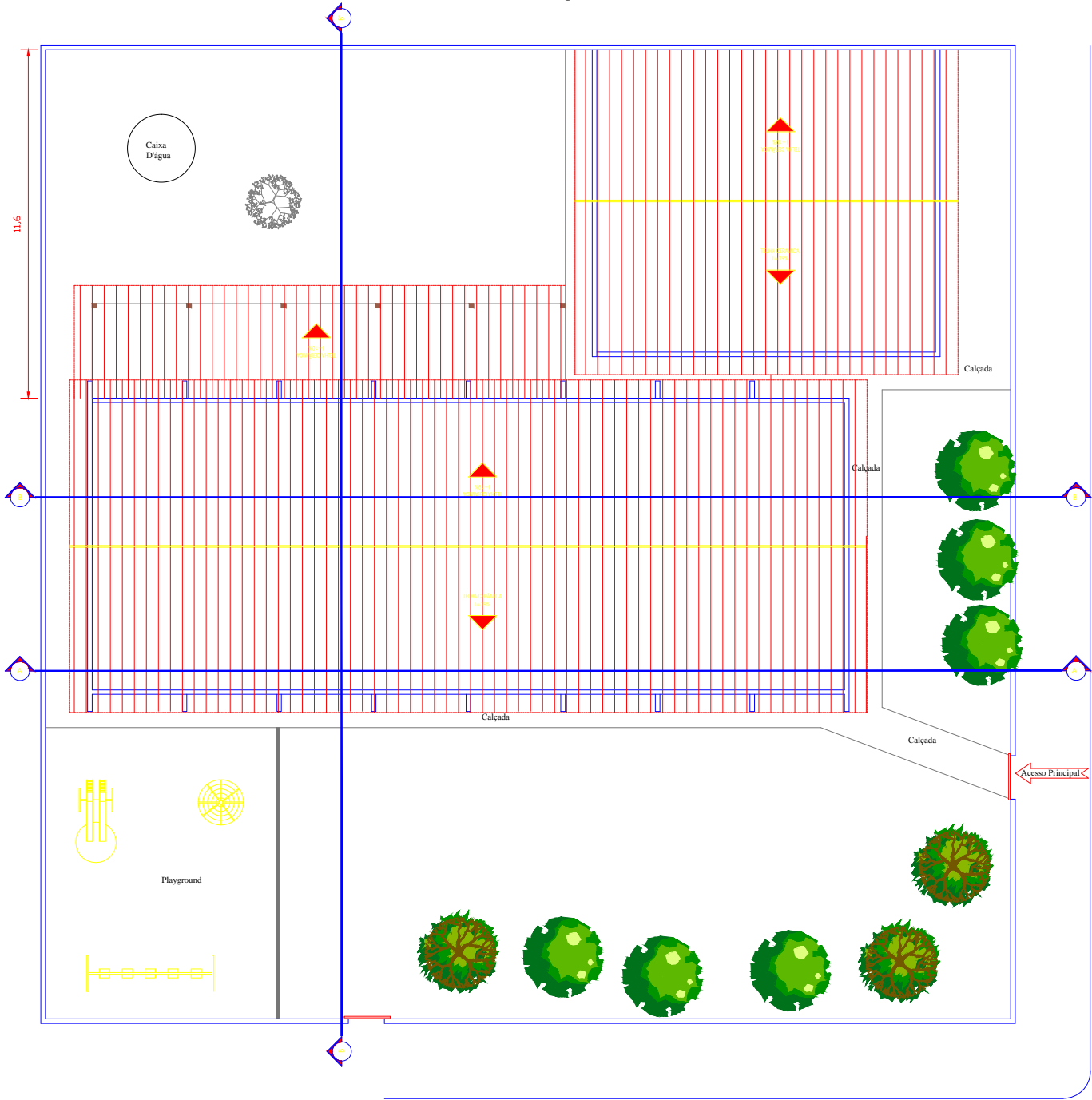

PREFEITURA MUNICIPAL DE  
**VÁRZEA GRANDE**  
*amar • cuidar • acreditar*

## PREFEITURA MUNICIPAL DE VÁRZEA GRANDE

Av. Castelo Branco, Espaço Municipal, 2500 - Centro Sul, Várzea Grande/MT

CEP 78125-700 - Fone/Fax: 65 3688 8000

LOCALIZAÇÃO:

Endereço: Rua 04, Qd 24, Lote 03, Bairro: Jardim Marajoara I

ASSUNTO:

COBERTURA  
CORTE

DATA:

MARÇO / 2019

UNIDADE:

METRO

ESCALA:

1/200

PROJETO:

CMEI NOSSA SENHORA DA GUIA

AUTOR DO PROJETO

DIOGO FRANCISCO ZANINI  
ENGENHEIRO CIVIL- CREA MT - 042355

FOLHA:

2/3